

CONVALIDADA LA AMPLIACIÓN DEL PERMISO DE NACIMIENTO Y CUIDADO DE MENOR

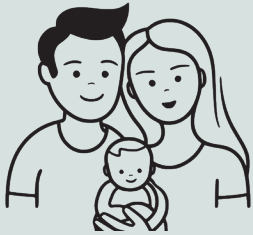

Publicada en el BOE la convalidación por parte del Congreso del Real Decreto-ley 9/2025, de 29 de julio de 2025.

¿QUÉ CAMBIA?

**19
SEMANAS**

**32
SEMANAS**

El Gobierno ha aprobado una **ampliación del permiso por nacimiento, adopción, acogimiento o guarda con fines de adopción**, pasando de 16 a **19 semanas** por persona progenitora.

Si solo hay un progenitor legal (unidad monoparental), el permiso total sera de **32 semanas**.

DISTRIBUCIÓN DEL PERMISO POR PROGENITOR

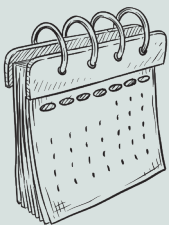

- **6 semanas obligatorias e ininterrumpidas** tras el nacimiento, **11 semanas voluntarias** o **22 semanas** en caso de familias monoparentales, interrumpidas o acumuladas, hasta que el menor cumpla 12 meses.
- **2 semanas adicionales** o **4 semanas** para familias monoparentales, de cuidado parental, que pueden disfrutarse por semanas hasta los 8 años del menor.

ENTRADA EN VIGOR



- **17 semanas** para nacimientos a partir del **31/07/25**.
- **28 semanas** para monoparentalidad para nacimientos a partir del **31/07/25**.
- **2 semanas** o **4 semanas** en el caso de monoparentalidad, para nacimientos a partir del **2/08/24**. Se pueden solicitar a partir del **1/01/26**.

¿QUÉ HACER SI YA HAS SIDO MADRE O PADRE DESDE EL 2 DE AGOSTO 2024?



· Si el nacimiento o adopción fue a partir del 2 de agosto de 2024, podrás solicitar las 2 semanas o 4 en el caso de monoparentalidad, a partir del 1 de enero de 2026.

· En estos casos no es necesario el reconocimiento de un nuevo derecho.

ACLARACIÓN SOBRE EL PERMISO PARENTAL NO RETRIBUIDO



· Se mantiene el permiso parental no retribuido de 8 semanas, que también puede usarse hasta los 8 años del menor.

· Este no se ve afectado por la nueva ampliación y es independiente del permiso por nacimiento.

sib - sf
sindicato independiente de banca y servicios financieros

EL SINDICATO INDEPENDIENTE
EN //ABANCA

Para cualquier información puedes contactar con el SIB-sf a través de info@sib-sf.com